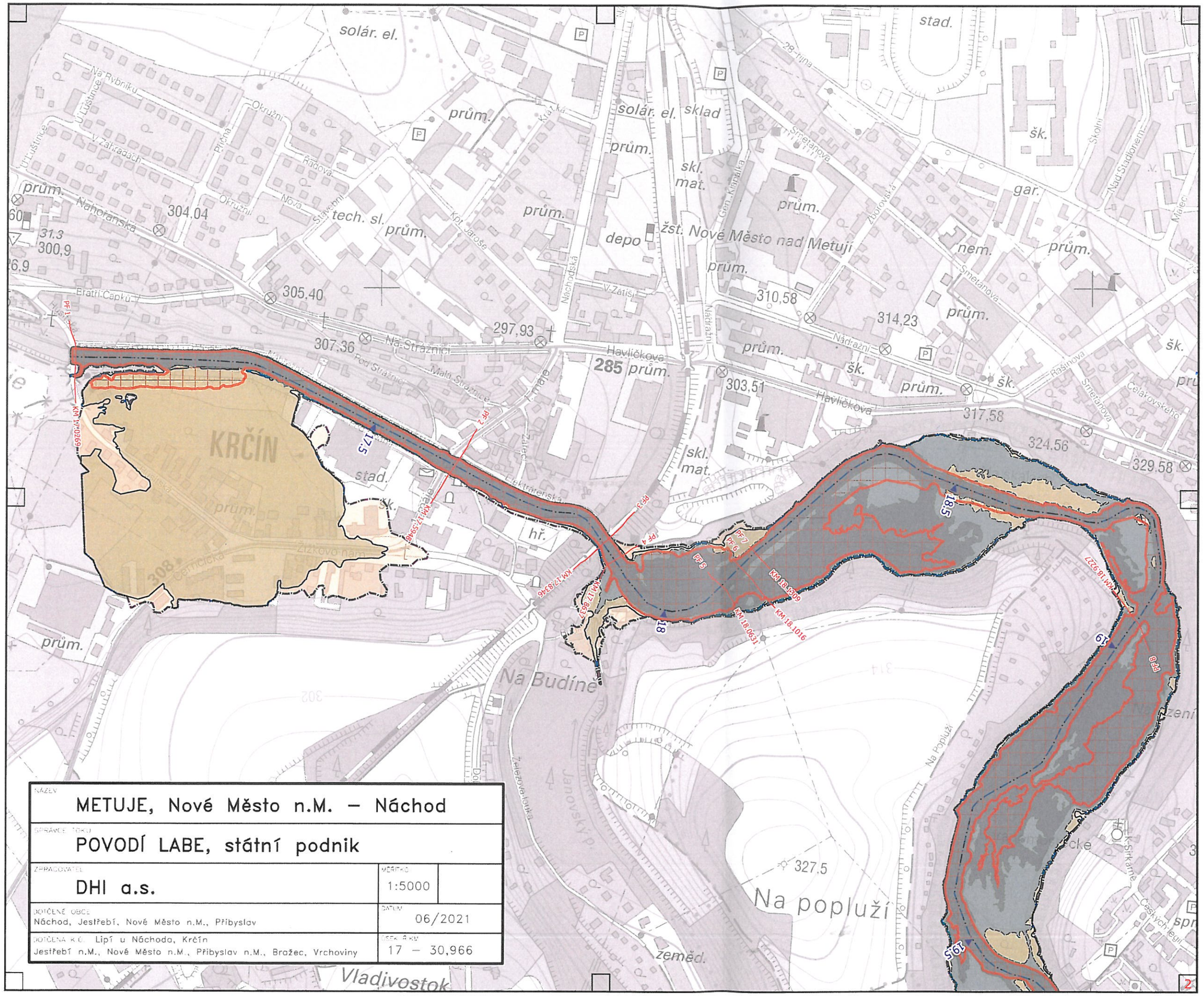

NÁZEV METUJE, Nové Město n.M. – Náchod	
SPRÁVCE TOKU POVODÍ LABE, státní podnik	
ZPRACOVATEL DHI a.s.	MĚŘÍTKO 1:5000
DOTČENÉ OBCE Náchod, Jestřebí, Nové Město n.M., Přibyslav	DATUM 06/2021
DOTČENÁ K.Ú. Lipí u Náchoda, Krčín Jestřebí n.M., Nové Město n.M., Přibyslav n.M., Brožec, Vrchoviny	ÚSEK Ř.KM 17 – 30,966

TEMATICKÝ OBSAH

- Kilometráž toku
- Osa toku
- Údolní profil

Záplavová území

- aktivní zóna
- Q5
- Q20
- Q100
- Q500

Krajský úřad Královéhradeckého kraje odbor životního prostředí a zemědělství stanovil záplavové území vodního toku opatřením obecné povahy zn. (čj.) KU KHK - 28 123/2022 - 9 ze dne 3.2.2023 podpis .....

0 100 200 m

1 : 5 000

Souřadnicový systém S-JTSK
Výškový referenční systém Balt po vyrovnání

Zpracováno v červnu 2021 na podkladu Základní mapy ČR 1 : 10 000 odvozené ze Základní báze geografických dat ČR (ZABAGED®).