DOPRAVNÍ STUDIE PROJEKTU „BRÁNA K SOUSEDŮM“

1. VÝKRES ŠIRŠÍCH VZTAHŮ

Cíl 3 / Cel 3 2007_2013
EVROPSKÁ UNIE
EVROPSKÝ FOND PRO REGIONÁLNÍ ROZVOJ
PŘEKRAČUJEME HRANICE
Tento projekt je spolufinancován z prostředků ERDF prostřednictvím Euroregionu Glacensis

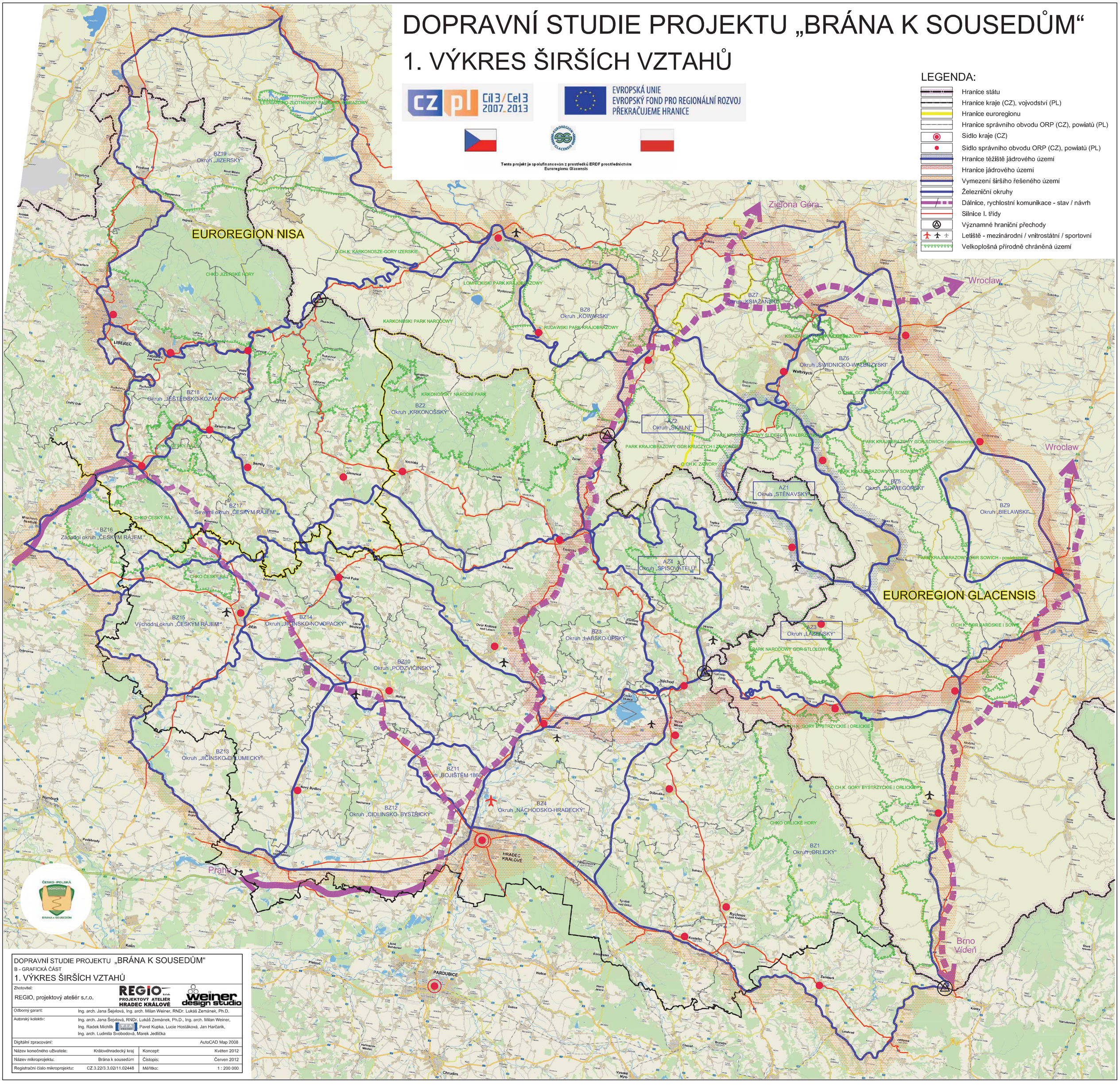

DOPRAVNÍ STUDIE PROJEKTU „BRÁNA K SOUSEDŮM“
B - GRAFICKÁ ČÁST
1. VÝKRES ŠIRŠÍCH VZTAHŮ

Zhotovitel: REGIO, projektový ateliér s.r.o.	REGIO s.r.o. PROJEKTOVÝ ATELIÉR HRADEC KRÁLOVÉ; weiner design studio		
Odborný garant:	Ing. arch. Jana Šejvlová, Ing. arch. Milan Weiner, RNDr. Lukáš Zemánek, Ph.D.		
Autorský kolektiv:	Ing. arch. Jana Šejvlová, RNDr. Lukáš Zemánek, Ph.D., Ing. arch. Milan Weiner, Ing. Radek Michlík, Pavel Kupka, Lucie Hostáková, Jan Harčarik, Ing. arch. Ludmila Svobodová, Marek Jedlička		
Digitální zpracování:	AutoCAD Map 2008		
Název konečného uživatele:	Královéhradecký kraj	Koncept:	Květen 2012
Název mikroprojektu:	Brána k sousedům	Čistopis:	Červen 2012
Registrační číslo mikroprojektu:	CZ.3.22/3.3.02/11.02448	Měřítko:	1 : 200 000