AKTUALIZACE č. 3 ZÁSAD ÚZEMNÍHO ROZVOJE KRÁLOVÉHRADECKÉHO KRAJE

I.2.d. VÝKRES VEŘEJNĚ PROSPĚŠNÝCH STAVEB, OPATŘENÍ A ASANACÍ

ZÁZNAM O ÚČINNOSTI

OZNAČENÍ SPRÁVNÍHO ORGÁNU, KTERÝ VYDAL AKTUALIZACI Č. 3 ZÁSAD ÚZEMNÍHO ROZVOJE KRÁLOVÉHRADECKÉHO KRAJE

Zastupitelstvo Královéhradeckého kraje

DATUM NABYTÍ ÚČINNOSTI AKTUALIZACE Č. 3 ZÁSAD ÚZEMNÍHO ROZVOJE KRÁLOVÉHRADECKÉHO KRAJE

JMÉNO A PŘÍJMENÍ, FUNKCE OPRÁVNĚNÉ ÚŘEDNÍ OSOBY POŘIZOVATELE

Ing. Petr Háp, vedoucí oddělení územního plánování odboru územního plánování a stavebního řádu Krajského úřadu Královéhradeckého kraje

OTISK ÚŘEDNÍHO RAZÍTKA A PODPIS OPRÁVNĚNÉ ÚŘEDNÍ OSOBY POŘIZOVATELE

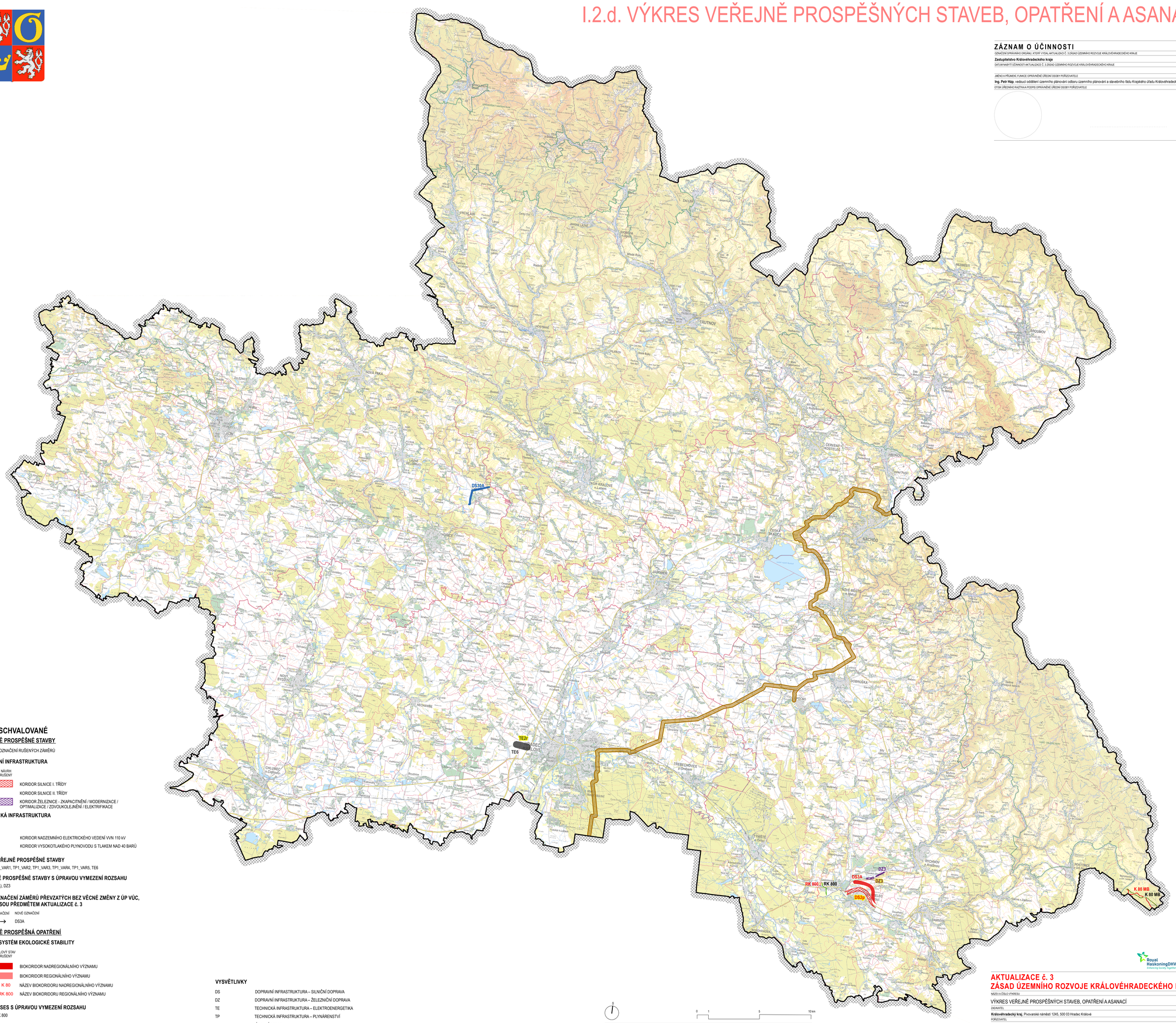

JEVY SCHVALOVANÉ

VEŘEJNĚ PROSPĚŠNÉ STAVBY

DS2p OZNAČENÍ RUŠENÝCH ZÁMĚRŮ

DOPRAVNÍ INFRASTRUKTURA

NÁVRH | NÁVRH RUŠENÝ

- KORIDOR SILNICE I. TŘÍDY
- KORIDOR SILNICE II. TŘÍDY
- KORIDOR ŽELEZNICE - ZKAPACITNĚNÍ / MODERNIZACE / OPTIMALIZACE / ZDVOUKOLEJNĚNÍ / ELEKTRIFIKACE

TECHNICKÁ INFRASTRUKTURA

NÁVRH

- KORIDOR NADZEMNÍHO ELEKTRICKÉHO VEDENÍ VVN 110 kV
- KORIDOR VYSOKOTLAKÉHO PLYNOVODU S TLAKEM NAD 40 BARŮ

NOVÉ VEŘEJNĚ PROSPĚŠNÉ STAVBY

DS30A, TP1_VAR1, TP1_VAR2, TP1_VAR3, TP1_VAR4, TP1_VAR5, TE6

VEŘEJNĚ PROSPĚŠNÉ STAVBY S ÚPRAVOU VYMEZENÍ ROZSAHU

DS2p (DS3A), DZ3

NOVÉ OZNAČENÍ ZÁMĚRŮ PŘEVZATÝCH BEZ VĚCNÉ ZMĚNY Z ÚP VÚC, KTERÉ JSOU PŘEDMĚTEM AKTUALIZACE č. 3

PŮVODNÍ OZNAČENÍ → NOVÉ OZNAČENÍ

DS2p → DS3A

VEŘEJNĚ PROSPĚŠNÁ OPATŘENÍ

ÚZEMNÍ SYSTÉM EKOLOGICKÉ STABILITY

CÍLOVÝ STAV | CÍLOVÝ STAV RUŠENÝ

- BIOKORIDOR NADREGIONÁLNÍHO VÝZNAMU
- BIOKORIDOR REGIONÁLNÍHO VÝZNAMU

K 80 | K 80 NÁZEV BIOKORIDORU NADREGIONÁLNÍHO VÝZNAMU

RK 800 | RK 800 NÁZEV BIOKORIDORU REGIONÁLNÍHO VÝZNAMU

PRVEK ÚSES S ÚPRAVOU VYMEZENÍ ROZSAHU

K 80 MB, RK 800

JEVY INFORMATIVNÍ

VYBRANÉ JEVY MAPOVÉHO PODKLADU

- HRANICE ÚZEMÍ KRAJE = HRANICE ŘEŠENÉHO ÚZEMÍ
- HRANICE SPRÁVNÍCH OBVODŮ OBCÍ S ROZŠÍŘENOU PŮSOBNOSTÍ
- HRANICE ÚZEMÍ OBCÍ
- HRANICE KATASTRÁLNÍCH ÚZEMÍ

VYSVĚTLIVKY

DS	DOPRAVNÍ INFRASTRUKTURA – SILNIČNÍ DOPRAVA
DZ	DOPRAVNÍ INFRASTRUKTURA – ŽELEZNIČNÍ DOPRAVA
TE	TECHNICKÁ INFRASTRUKTURA – ELEKTROENERGETIKA
TP	TECHNICKÁ INFRASTRUKTURA – PLYNÁRENSTVÍ
r	ÚZEMNÍ REZERVA
p	ZÁMĚR PŘEVZATÝ BEZ VĚCNÉ ZMĚNY Z ÚP VÚC
3, 3A	ČÍSELNÉ OZNAČENÍ ZÁMĚRŮ

DS 1 A p r

- územní rezerva
- záměr převzatý bez věcné změny z ÚP VÚC
- číselné označení záměru
- oborový kód záměru

0 1 5 10 km

OTISK AUTORIZAČNÍHO RAZÍTKA A PODPIS AUTORIZOVANÉ OSOBY

Mapový podklad: Základní mapa České republiky 1 : 100 000 (ZM 100)
© Český úřad zeměměřický a katastrální

Royal HaskoningDHV
Enhancing Society Together

AKTUALIZACE č. 3
ZÁSAD ÚZEMNÍHO ROZVOJE KRÁLOVÉHRADECKÉHO KRAJE

NÁZEV A ČÍSLO VÝKRESU

VÝKRES VEŘEJNĚ PROSPĚŠNÝCH STAVEB, OPATŘENÍ A ASANACÍ **I.2.d.**

ZADAVATEL

Královéhradecký kraj, Pivovarské náměstí 1245, 500 03 Hradec Králové

POŘIZOVATEL

Krajský úřad Královéhradeckého kraje
Odbor územního plánování a stavebního řádu, Oddělení územního plánování, Pivovarské náměstí 1245, 500 03 Hradec Králové

ZPRACOVATEL

HaskoningDHV Czech Republic, spol. s r.o., Sokolovská 100/94, 186 00 Praha 8

ZODPOVĚDNÝ PROJEKTANT | VEDOUCÍ PROJEKTU

RNDr. Milan Svoboda, autorizovaný architekt ČKA č. 02 463

ZPRACOVATELSKÝ TÝM

RNDr. Milan Svoboda, Ing. Jan Chlář, Mgr. Simona Marhounová, Ing. arch. Mgr. Monika Boháčová, Ing. Václav Starý, Jakub Vík, Mgr. Lukáš Veselý

DATUM | MĚŘÍTKO

únor 2021 | 1 : 100 000